

RELEVAMIENTO ANTROPOLÓGICO

DE

## TRES INDIOS TEHUELCHÉ

POR EL DR. R. LEHMANN-NITSCHÉ

---

En el mes de febrero de 1905, se detuvieron en La Plata, algún tiempo, unos indios Tehuelche que á la vuelta de la Exposición internacional de San Luis, regresaban á su patria, las comarcas del Río Santa Cruz en Patagonia. Componían la *troupe* un matrimonio anciano y tres hombres jóvenes, Casimiro, Bonifacio y Colojo. Todos vestían á la gaucha-europea y los diarios relataron sus proezas de domadores y enlazadores, demostradas en un gran torneo pan-indio-americano que fué preparado para aquella exhibición universal. De todo modo, la reunión de tantos representantes de diferentes razas fué aprovechada para un examen comparativo de sus capacidades acústicas y en el minucioso estudio nuestros Tehuelche han alcanzado altas clasificaciones <sup>1</sup>. Aquí en La Plata, me tuvieron que demostrar sus talentos musicales: una monografía sobre sus primitivos cantos, fijados por el fonógrafo, como también sobre el arco musical usado por ellos, es el resultado de una paciente investigación <sup>2</sup>. Servíanme al fin como profesores de su idioma; apunté un copioso vocabulario y grabé textos tehuelche en los tubos del fonógrafo. De estos estudios me he servido al preparar un trabajo sobre el idioma patagón

<sup>1</sup> *Archives of psychology*, edited by R. S. Woodworth, n° 11, July 1908. New York. — Esta publicación falta en las bibliotecas del país; no me es posible dar una cita exacta.

<sup>2</sup> LEHMANN-NITSCHÉ, *Patagonische Gesänge und Musikbogen*. *Anthropos* III, p. 930. 1908. — El amigo Casimiro, tocando el arco musical, se presenta en la página 930, según una fotografía hecha por nosotros; esta fotografía fué reproducida también en la siguiente obra: OUTES Y BRUCH, *Las viejas razas argentinas* [seis grandes cuadros murales], cuadro V, número 18. Buenos Aires, 1910.

con sus variaciones y sus relaciones con una de las lenguas fueguinas, llegando á la conclusión de que puedan abarcarse en el grupo lingüístico Tshon <sup>1</sup>.

En lo que hace á relevamientos antropológicos, tuve menos suerte; el bueno de Casimiro, representante típico de la tribu Tehuelche y ejemplar hermoso de su raza, casi se abalanzó hacia mí como toro apenas había determinado la altura total, la altura del borde superior del esternón y la del ombligo, medida que me parecía de importancia; Bonifacio y Colojo, á duras penas, podían calmarlo. Aunque ellos permitían tomar la mayoría de las medidas, la buena oportunidad había desaparecido, y no creía conveniente seguir molestando á los indios con apuntes y observaciones. Me limitaré pues á breves indicaciones descriptivas.

Nº 1. *Bonifacio*, mozo robusto, alto, al parecer de musculatura entrenada; de carácter franco, abierto; por su fisonomía parece tener sangre de las tribus indígenas, vecinas de los Tehuelche, e. d. Puelche ó Araucanos; su talla elevada corresponde al clásico crecimiento gigantesco de los Patagones.

Nº 2. *Colojo*, mozo también robusto, distinto de los otros por su pequeña talla y su fisonomía que más bien parece araucana; no tan inteligente como el anterior, pero dócil en su trato; trabajando en una cuadrilla de peones, difícilmente podría ser separado, tanto representa el tipo del gaucho.

Nº 3. *Casimiro*, joven, gordo, alto, el modelo del tipo Tehuelche, según nuestras ideas; la cabeza grande, maciza, leonina; pliegue mongólico persistente é influenciando el carácter de la fisonomía; de temperamento inconstante y colérico.

Talla = 1<sup>m</sup>788.

De los detalles morfológicos, trataremos los siguientes en globo:

Cutis; es de color gris amarillento; Colojo (nº 2) es el más obscuro y presenta un tipo pardo obscuro.

Cabello; es como los conocemos de tantos indígenas americanos: lacio y pardo obscurísimo que parece negro; rígido y bastante grueso.

<sup>1</sup> LEHMANN-NITSCHÉ, *El grupo Tshon de los países magallánicos. Sumarios de las conferencias y memorias presentadas al XVIIº Congreso internacional de los americanistas*, sesión de Buenos Aires, 16 al 21 de mayo de 1910. Resumen número 47. Buenos Aires, 1910. Reimpreso en: *Actas del XVIIº Congreso internacional de Americanistas*, sesión de Buenos Aires, 17-23 de mayo de 1910, p. 226-227. Buenos Aires, 1912.

ÍDEM, *El grupo lingüístico Tshon de los territorios magallánicos. Revista del Museo de La Plata*, XXII (= 2, IX), p. 217-276. 1914.

VALORES OBTENIDOS					
Cuerpo	1 cm.	2 cm.	Cabeza	1 mm.	2 mm.
<i>Alturas</i>			<i>Parte cerebral</i>		
Vértice.....	179.5	174.3	Largura máxima.....	182	188
Base de la nariz.....	—	—	Anchura máxima.....	161	163
Mentón.....	—	—	Anchura frontal mínima.....	111	117
Borde superior del esternón.....	148.2	144.1	Altura auricular.....	—	135
Hombro.....	148.2	143.2	Circunferencia hor....	560	580
Articulación del codo.....	115.0	107.3	<i>Parte facial</i>		
Proceso estiloides.....	90.0	82.8	Altura fisiognómica...	185	202
Punta del tercer dedo.....	68.0	61.8	Altura anatómica.....	127	139
Trocánter.....	—	—	Altura cara media....	73	81
Articulación de la rodilla.....	51.4	51.0	Anchura bizigomática.....	149	152
Maléolo interno.....	—	—	Anchura bigoniaca....	112	117
<i>Larguras y anchuras de mano y pie</i>			<i>Nariz</i>		
Mano, largura.....	22.0	21.0	Altura.....	53	62
Mano, anchura.....	8.7	8.7	Anchura, base.....	36	40
Pie, largura.....	27.0	27.0	Anchura, alas.....	35	37
Pie, anchura.....	9.3	9.3	<i>Boca</i>		
<i>Anchuras</i>			Altura.....	18	17
Envergadura.....	182.2	184.5	Anchura.....	48	44
Hombros.....	42.0	40.2	<i>Oreja</i>		
Caderas.....	—	—	Largura.....	59	57
<i>Circunferencias</i>			Anchura.....	29	34
Tórax.....	104.0	99.0	<i>Índices</i>		
Abdomen.....	—	—	Índice cefálico.....	88.46	86.70
Pantorrilla.....	—	—	Índice facial.....	85.23	91.45

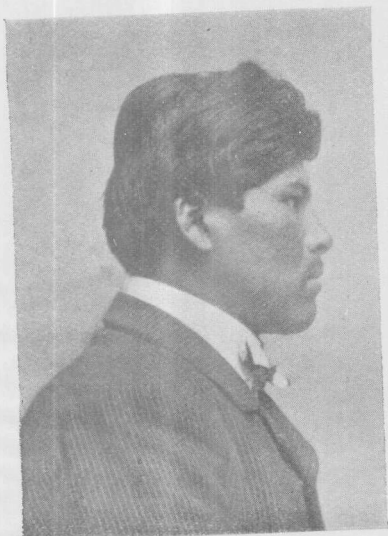

R. L. N. fot.

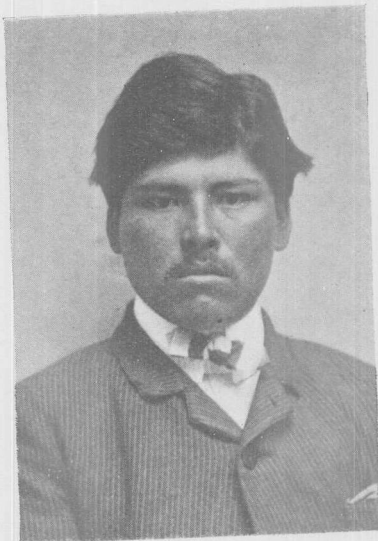

Bonifacio

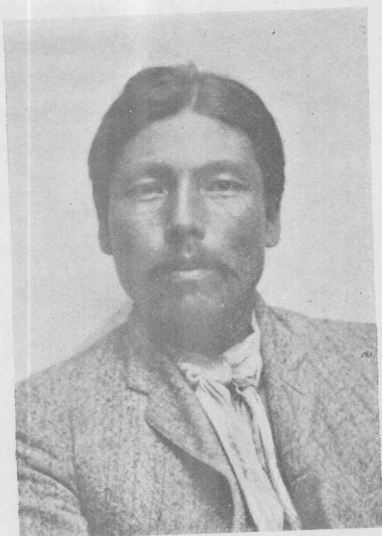

R. L. N. fot.



Celojo

Indios Tehuelche



R. L. N. fot.

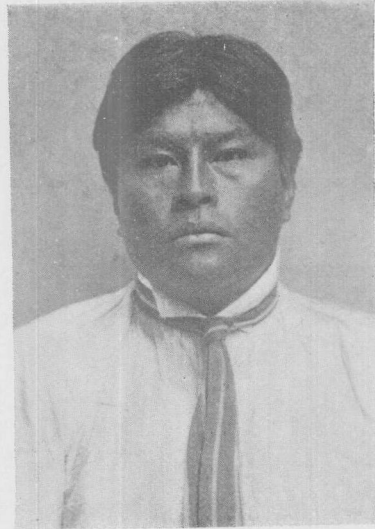

Casimiro



R. L. N. fot.

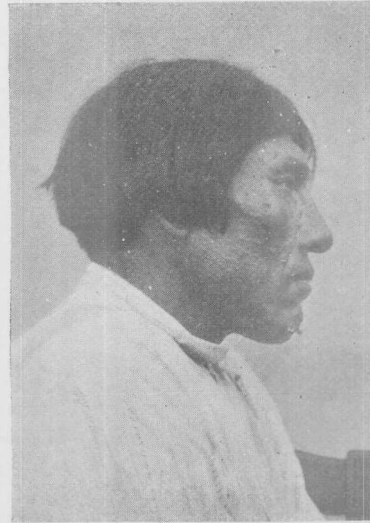

Sinchel (no fué medido)

Indios Tehueleche

VALORES CALCULADOS		
Cuerpo	1 cm.	2 cm.
[Talla].....	179.5	174.3
Cabeza, altura total.....	—	—
Cabeza, altura superior.....	—	—
Cabeza, altura inferior.....	—	—
Cuello, largura.....	—	—
Tronco, largura.....	—	—
Extremidad superior, largura total.....	80.2	81.4
Extremidad superior, largura del brazo.....	33.2	35.9
Extremidad superior, largura del antebrazo.....	25.0	24.5
Extremidad inferior, largura total.....	—	—
Extremidad inferior, largura del muslo.....	—	—
Extremidad inferior, largura de la pierna.....	—	—