

Taller Vertical de Arquitectura

Arqs. Emilio Tomás Sessa - Sara Fisch - Jorge Prieto

Nivel I - Curso 1996

Alumno:

Vanina Iturria

Ayudante:

Martín Baceo

Tema:

Vivienda unifamiliar en la zona peri-urbana de La Plata.

Programa:

Estar, dormitorios (3), baños (2), cocina - comedor, depósito, herbolario, estudio, cochera (2 autos y máquinas de mantenimiento).

Objetivos pedagógicos:

- Comprensión del espacio habitable como parte del fenómeno cultural global, en la producción integral del hábitat.
- Promover una aproximación experimental que permita el primer escalón de conocimiento en la producción del espacio arquitectónico.
- Aproximación a la noción de hombre / necesidad (actividad) / espacio (ámbito) / construcción.
- Iniciar el conocimiento de los medios de producción del espacio y de sus soportes instrumentales y conceptuales.

Objetivos particulares:

Experiencia completa de proyecto de arquitectura en una temática sencilla y un ambiente calificado que permita una experiencia terminada de diseño. Este último trabajo se utiliza como articulación al segundo nivel de enseñanza.

Memoria descriptiva:

La idea de partido consistió en trazar una línea imaginaria central que dividiera el terreno en dos sectores: uno de trabajo y otro de vivienda y un eje longitudinal y central -perpendicular al primero- que divide las zona públicas de las privadas y que tiene una materialización clara en el volumen de la vivienda. Al conjugarlos quedó definida la sectorización en cuatro zonas articuladas por los distintos patios en distintos niveles y con características diferentes. Desde el eje central, pensado como un recorrido, se accede a cada uno de los volúmenes que contienen las diferentes actividades.

Crítica de los docentes:

Propuesta que resuelve con solvencia la inserción del edificio en un paisaje marcadamente natural, el uso del terreno, sus proporciones y las condiciones preexistentes del sitio. La idea arquitectónica adoptada -a partir de una buena interpretación del programa- resuelve acertadamente la coexistencia entre la vivienda y el lugar de trabajo, produciendo secuencias espaciales calibradas con una buena economía de medios y una correcta organización de los espacios, diferenciando las distintas actividades sin perder el sentido de unidad de la propuesta. La diferenciación de volúmenes establecida para cada sector -y sus posiciones relativas- definen con precisión los espacios exteriores con una escala apropiada para las actividades a desarrollar. El lenguaje arquitectónico utilizado denota una gran unidad y riqueza de elementos, resultando coherente con la propuesta volumétrica y los criterios constructivos adoptados.

Planta de techos

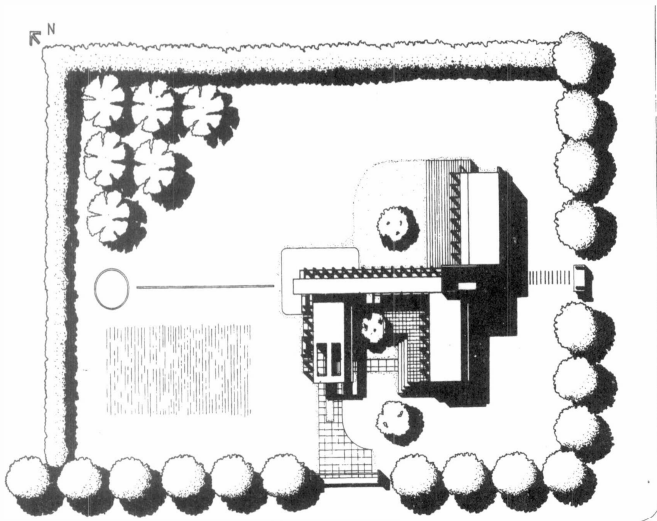

Planta

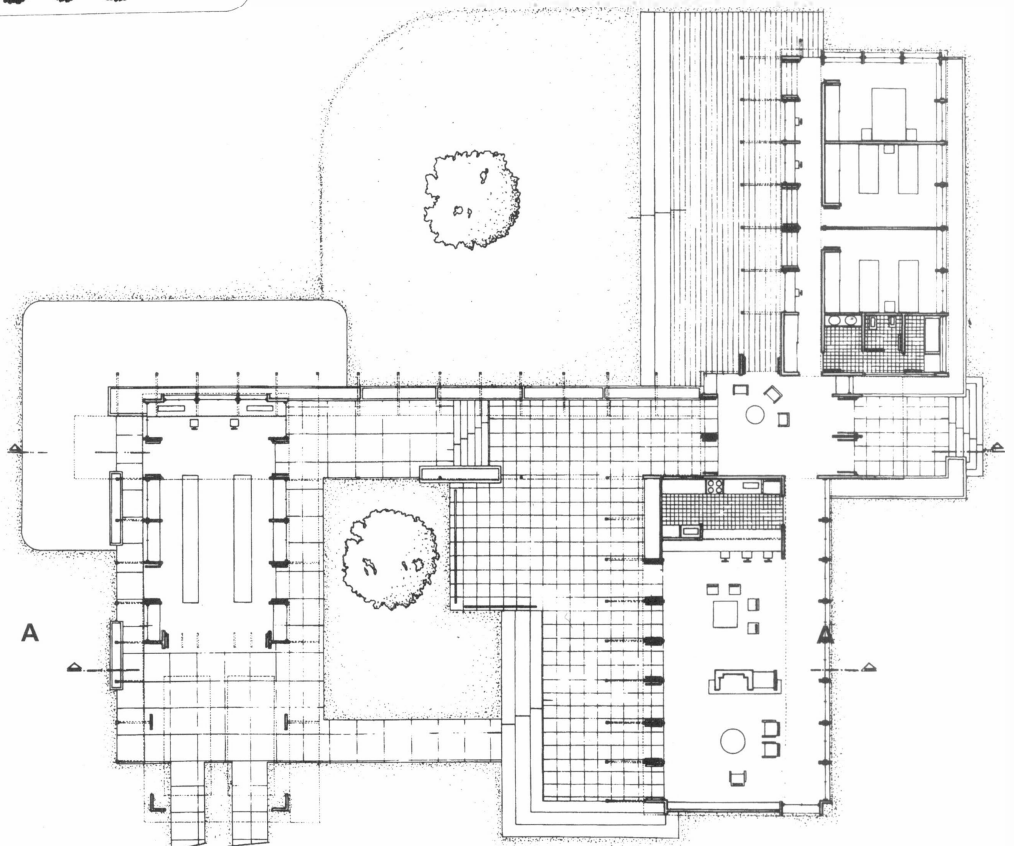

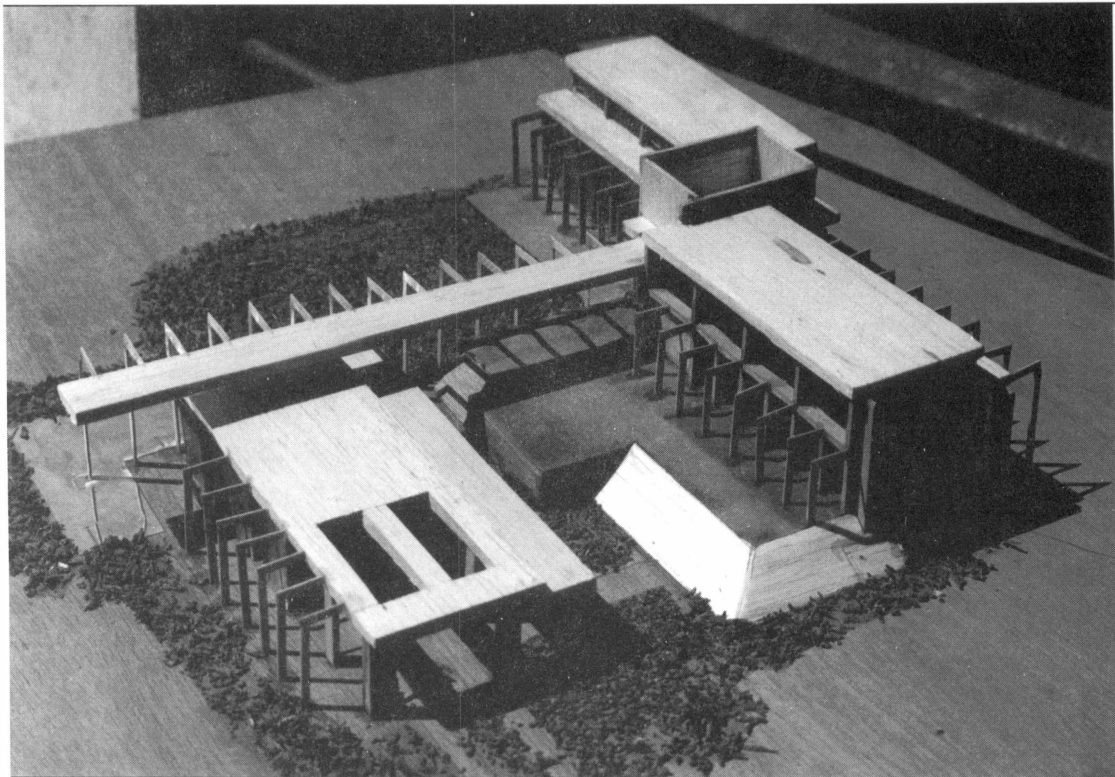

Maqueta

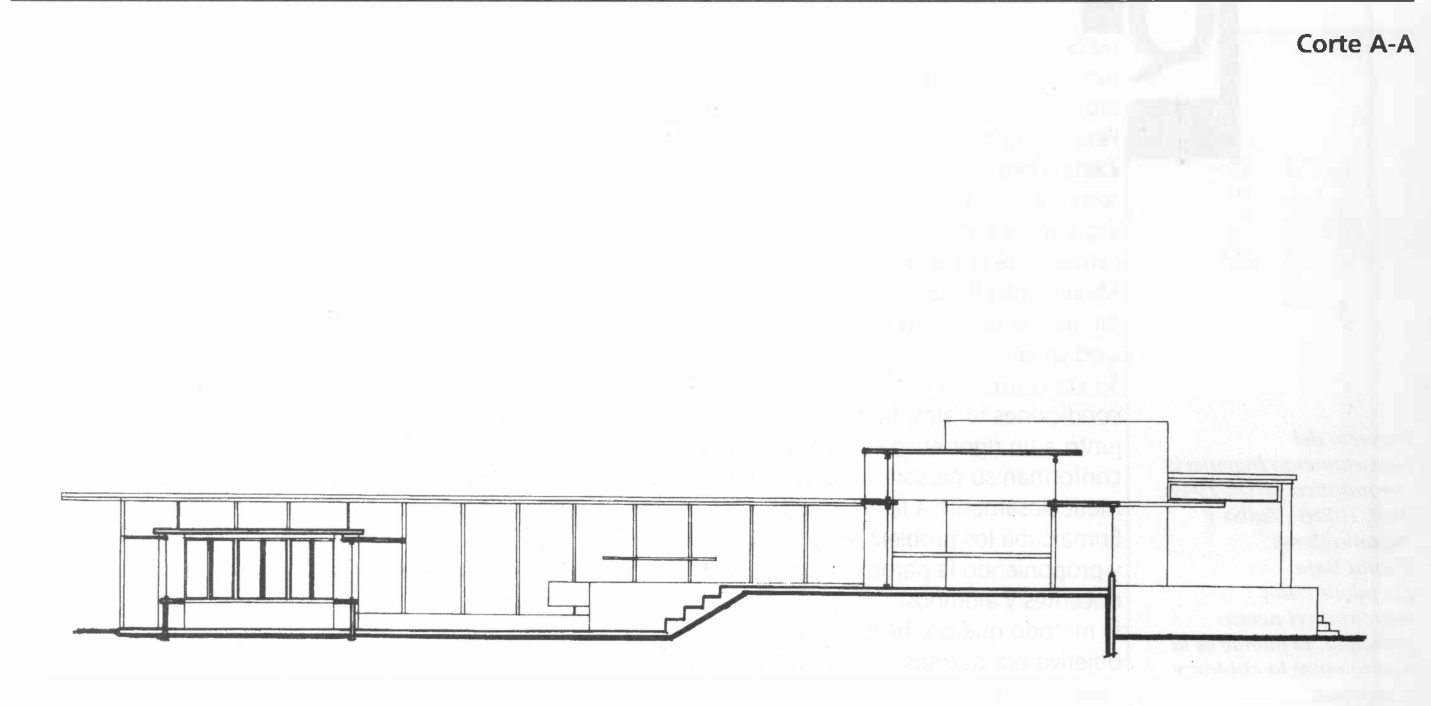

Corte A-A

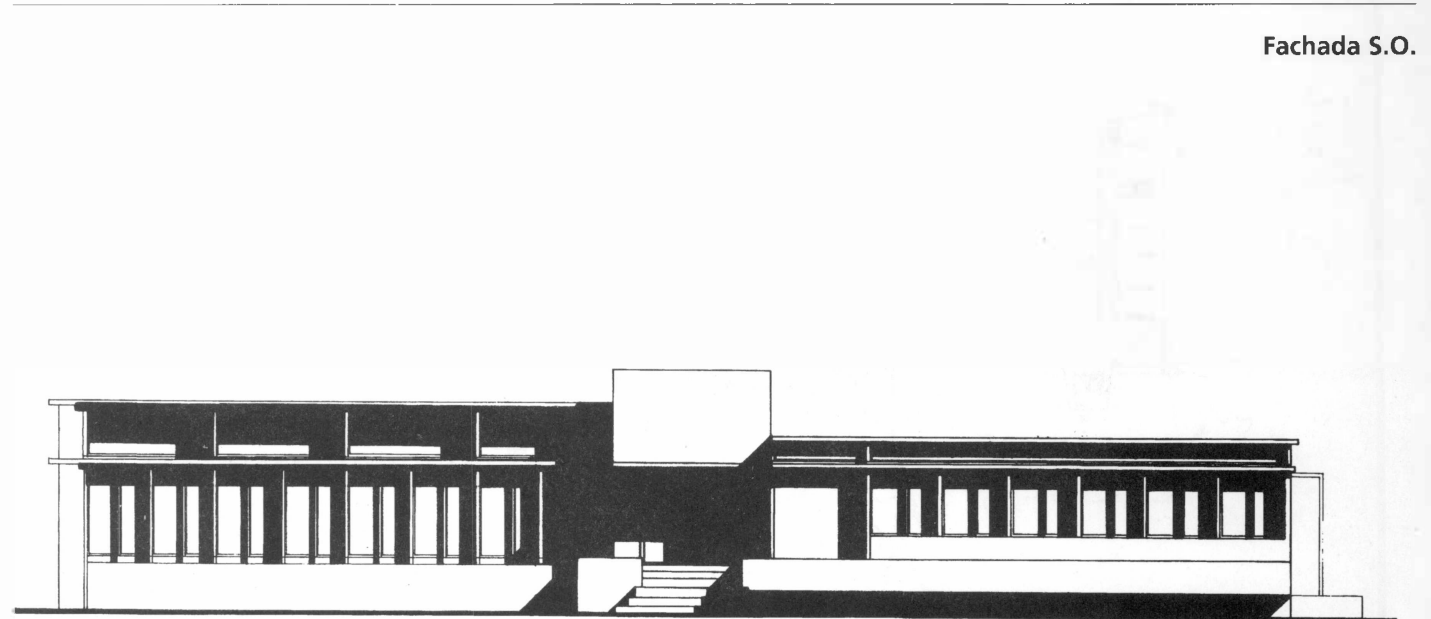

Fachada S.O.